



Energistyrelsen

DIN BOLIG HAR
ENERGIMÆRKE



ENERGIMÆRKNINGSRAPPORT

ENERGIMÆRKE OG FORSLAG TIL ENERGIFORBEDRINGER

Tystrupvej 33
4250 Fuglebjerg

Du betaler hvert år **12.400 kr.**
mere, end du behøver i energjudgifter*

ENERGIKONSULENTENS BEDSTE ANBEFALINGER

- 1 Isolering af tilslutningsrør til varmtvandsbeholder op til 50 mm**
Årlig besparelse: 300 kr.
Investering: 1.700 kr.
- 2 Installation af nyt solvarmeanlæg til varme- og brugsvandsproduktion**
Årlig besparelse: 2.600 kr.
Investering: 43.100 kr.
- 3 Isolering af etageadskillelse mod uopvarmet loftsrum med 300 mm isolering**
Årlig besparelse: 3.000 kr.
Investering: 26.400 kr.

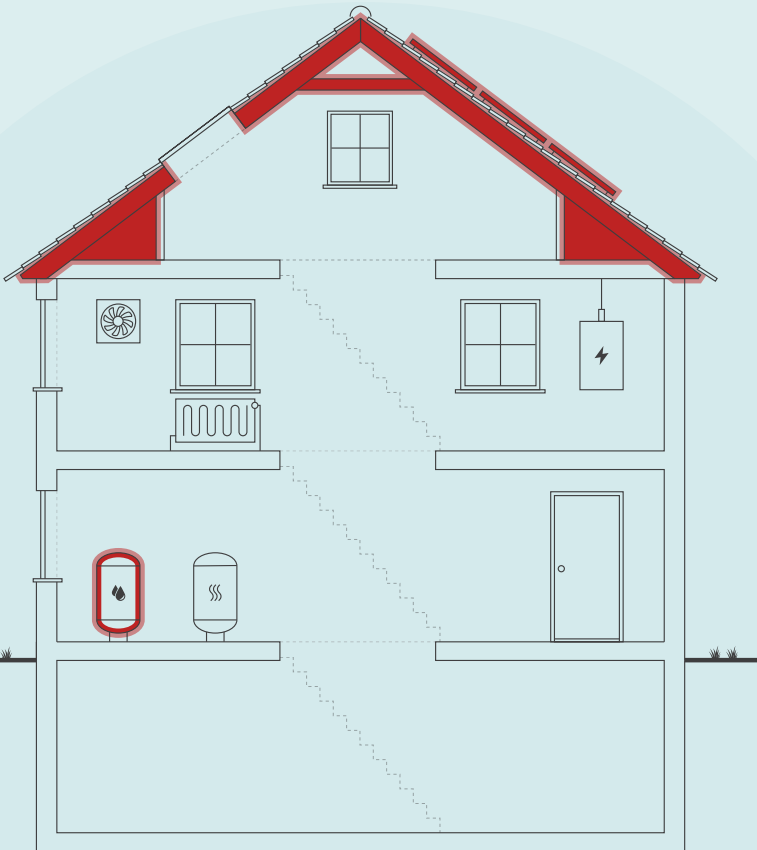

Skitsen illustrerer en generisk bygning, baseret på bygningens karaktertræk. Ikonforklaring kan ses under afsnittet IKONFORKLARING.

DIT ÅRLIGE BESPARELSESPOTENTIALE*

	I DAG	EFTER RENTABLE TILTAG	DU SPARER ÅRLIGT
Træpiller	23.800 kr.	16.200 kr.	7.600 kr.
El til opvarmning	1.500 kr.	0 kr.	1.500 kr.
El til andet	12.200 kr.	8.900 kr.	3.300 kr.
Overskud fra solceller	0 kr.	0 kr.	0 kr.
Samlet energjudgift	37.500 kr.	25.100 kr.	12.400 kr.
Samlet CO2-udledning	1,28 ton	0,39 ton	0,89 ton

* Tallene er baseret på en standardiseret brug af bygningen. Se siden: FORMÅLET MED ENERGIMÆRKNINGEN.

FORBEDRING AF ENERGIMÆRKET VED GENNEMFØRSEL AF ALLE RENTABLE FORSLAG:

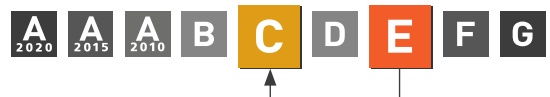

Adresse
Tystrupvej 33
4250 Fuglebjerg

Energimærkningsnummer
311785266

Gyldighedsperiode
17. september 2024 - 17. september 2034

Udarbejdet af
Norca Aps
CVR-nr.: 40013296

På denne side får du hjælp til at igangsætte de energiforbedringer, som energikonsulenten har fremhævet. Du kan sammenligne tiltagene på tværs af økonomi, klima og praktiske forhold, ligesom der til hvert forslag er en trinvis guide til at komme i gang med energiforbedringerne.

På de følgende sider i rapporten finder du detaljeret information om energikonsulentens forbedringsforslag.

ISOLERING AF TILSLUTNINGSRØR TIL VARMTVANDSBEHOLDER OP TIL 50 MM

- 1 Find en håndværker eller anden relevant fagperson som kan hjælpe dig med planlægning og udførelse af din energiforbedring.
- 2 På Spareenergi.dk kan du få inspiration til energiforbedringen om "Isolering af rør til varmt vand"
- 3 Læs mere om den konkrete energiforbedring på www.spareenergi.dk/isolering-af-roer-til-varmt-vand
- 4 Indhent et eller flere tilbud på energiforbedringen, udvælg den løsning, der passer dig bedst, og begynd din energiforbedring.



Besparelse
300 kr./årligt



CO2-reduktion
0 kg./årligt



Investering
1.700 kr.



Renoveringstid
Op til 2 dage

INSTALLATION AF NYT SOLVARMEANLÆG TIL VARME- OG BRUGSVANDSPRODUKTION

- 1 Find en håndværker eller anden relevant fagperson som kan hjælpe dig med planlægning og udførelse af din energiforbedring.
- 2 På Spareenergi.dk kan du få inspiration til energiforbedringen om "Solvarmeanlæg til varmt vand og varme"
- 3 Læs mere om den konkrete energiforbedring på www.spareenergi.dk/solvarmeanlaeg-til-varmt-vand-og-varme
- 4 Indhent et eller flere tilbud på energiforbedringen, udvælg den løsning, der passer dig bedst, og begynd din energiforbedring.



Besparelse
2.600 kr./årligt



CO2-reduktion
117 kg./årligt



Investering
43.100 kr.



Renoveringstid
Op til 2 dage

ISOLERING AF ETAGEADSKILLELSE MOD UOPVARMET LOFTSRUM MED 300 MM ISOLERING

- 1 Find en håndværker eller anden relevant fagperson som kan hjælpe dig med planlægning og udførelse af din energiforbedring.
- 2 På Spareenergi.dk kan du få inspiration til energiforbedringen om "Isolering af loft"
- 3 Læs mere om den konkrete energiforbedring på www.spareenergi.dk/isolering-af-loft
- 4 Indhent et eller flere tilbud på energiforbedringen, udvælg den løsning, der passer dig bedst, og begynd din energiforbedring.



Besparelse
3.000 kr./årligt



CO2-reduktion
-3 kg./årligt



Investering
26.400 kr.



Renoveringstid
Fra 2 dage til 1 uge

Adresse

Tystrupvej 33
4250 Fuglebjerg

Energimærkningsnummer

311785266

Gyldighedsperiode

17. september 2024 - 17. september 2034

Udarbejdet af

Norca Aps
CVR-nr.: 40013296

ENERGIPRISER

Svingende energipriser har ikke betydning for bygningens energimærke, men har indflydelse på energiøkonomien anført på forsiden. Nogle energimærker er udarbejdet i perioder, hvor energipriserne har været betydeligt højere end andre. Ved høje energipriser kan værdien af besparelsesforslag blive større, hvilket betyder, at det kan give økonomisk mening at gennemføre flere forslag.

HJÆLP TIL GENNEMFØRELSE AF ENERGIBESPARELSER OG RÅD OM FINANSIERING

Energikonsulent kan fortælle dig, hvilke forudsætninger der ligger til grund for de enkelte forbedringsforslag. På spareenergi.dk kan du læse mere om energirenoveringer og finde inspiration og hjælp til at igangsætte en energirenovering. Find f.eks. Bygningsguiden, hvor vi har samlet viden om de mest almindelige hustyper i Danmark – så du kan få overblik over, hvordan man opnår en bedre bolig, der både er energieffektiv, har et godt indeklima og er tidssvarende.

Kontakt din bank: Flere banker tilbyder klima- og energieffektiviseringslån med lav rente. Ring til din bank og hør hvad de kan tilbyde.

Adresse

Tystrupvej 33
4250 Fuglebjerg

Energimærkningsnummer

311785266

Gyldighedsperiode

17. september 2024 - 17. september 2034

Udarbejdet af

Norca Aps
CVR-nr.: 40013296

På denne side kan du sammenligne økonomi og klimaeffekt for alle rapportens forbedringsforslag.

SIDE 4 - BILAG

RENTABLE RENOVERINGSFORSLAG			
RENOVERINGSFORSLAG	ÅRLIG BESPARELSE*	INVESTERING	REDUKTION I ÅRLIGT UDLEDT CO ₂
LOFTRUM Isolering af etageadskillelse mod uopvarmet loftsrum med 300 mm isolering	3.000 kr.	26.400 kr.	-3 kg CO ₂
MASSIVE YDERVÆGGE Efterisolering af uisolerede bindingsværksmure med 75 mm mineraluld	2.700 kr.	63.000 kr.	-2 kg CO ₂
SOLVARME Installation af nyt solvarmeanlæg til varme- og brugsvandsproduktion	2.600 kr.	43.100 kr.	117 kg CO ₂
VARMERØR Isolering af varmerør op til 50 mm	500 kr.	6.100 kr.	0 kg CO ₂
VARMTVANDSRØR Isolering af tilslutningsrør til varmtvandsbeholder op til 50 mm	300 kr.	1.700 kr.	0 kg CO ₂
SOLCELLER Montage af nye solceller	3.700 kr.	71.400 kr.	770 kg CO ₂
ANDRE FORSLAG DER KAN VÆRE RENTABLE, HVIS DE UDFØRES SAMMEN MED ANDRE RENOVERINGER			
UDNYTTET TAGRUM Udvendig efterisolering af skråvægge med 200 mm isolering	1.200 kr.		1 kg CO ₂
LETTE VÆGGE MOD UOPVARMEDE RUM Efterisolering af lette vægge mod uopvarmet loftsrum af træ med 225 mm isolering og fjernelse af eksisterende isolering	300 kr.		0 kg CO ₂
YDERDØRE Udskiftning af massive uisolerede yderdøre	200 kr.		0 kg CO ₂
TERRÆNDÆK Fjernelse af eksisterende trægulve og støbning af nyt terrændæk med 250 mm isolering, letklinker som kappilarbrydende lag	1.100 kr.		1 kg CO ₂

* Tallene er baseret på en standardiseret brug af bygningen. Se siden: FORMÅLET MED ENERGIMÆRKNINGEN.

FORMÅLET MED ENERGIMÆRKNINGEN

Energimærkning af bygninger har to formål: Mærkningen synliggør bygningens beregnede energibehov og er derfor en form for varedeklaration, når en bygning sælges eller udlejes. På baggrund af det beregnede energibehov tildeles boligen en karakter på energimærkningskalaen fra A2020 til G.

Rapporten giver et overblik over de energimæssige forbedringer af boligen, som er rentable at gennemføre eller kan være rentable, hvis de udføres sammen med andre renoveringer. Rapporten beskriver hvad forbedringerne går ud på, hvad de koster at gennemføre, hvor meget energi og CO₂ man sparer, og hvor stor besparelse der kan opnås på el- og varmeregninger ud fra det beregnede energibehov.

DERFOR SKAL DU GENNEMFØRE ENERGIFORBEDRINGER:



BEDRE INDEKLIMA

Når du energiforbedrer kan det have en positiv betydning for indeklimaet.



VARMERE OVERFLADER

Dit hus bliver bedre til at holde på varmen, så du får mere gavn af de dele af huset, der før var for kolde til at bruge i hverdagen.



ØGET KOMFORT

Du får nemmere ved at holde den rette temperatur i boligen, så den bliver rarere at være i.



MINDRE TRÆK

Din bolig bliver tættere, så det ikke længere trækker fra de steder, hvor du før var generet af kulde og træk.

Det beregnede energibehov er en ret præcis indikator for bygningens energimæssige kvalitet – i modsætning til det faktiske forbrug, som naturligvis er stærkt afhængigt både af vejret og af de vaner, som bygningens brugere har. Nogle sparer på varmen, mens andre fyrer for åbne vinduer eller bruger store mængder varmt vand.

For at kunne sammenligne bygningers energimæssige kvalitet, beregnes bygningens beregnede energibehov ud fra en række standardantagelser for vejr, familiestørrelse, indendørstemperatur, adfærd m.v. Nedenfor ses de mest centrale antagelser for det beregnede energibehov.

FIRE ÅRSAGER TIL AT HUSETS FAKTISKE VARMEREGNING KAN AFVIGE FRA DET BEREGNEDNE ENERGIBEHOV I RAPPORTEN:



FAMILIESTØRRELSE

Der antages en gennemsnitlig familiestørrelse relativt til husets størrelse. Den faktiske varmeregning kan afvige, hvis der bo flere eller færre end antaget.



INDENDØRSTEMPERATUR

Der antages en konstant opvarmning af huset til 20°C. Den faktiske varmeregning kan afvige, hvis beboerne ønsker en højere eller lavere temperatur.



VARMTVANDSFORBRUG

Der antages et gennemsnitligt forbrug af varmt vand relativt til husets størrelse. Den faktiske varmeregning kan afvige, hvis beboerne bruger mere eller mindre varmt vand.



VEJRFORHOLD

Der antages gennemsnitlige vejrforhold. Den faktiske varmeregning kan afvige, hvis vinteren er særlig varm eller kold.

Adresse

Tystrupvej 33
4250 Fuglebjerg

Energimærkningsnummer

311785266

Gyldighedsperiode

17. september 2024 - 17. september 2034

Udarbejdet af

Norca Aps
CVR-nr.: 40013296



BYGNINGSBESKRIVELSE / Tystrupvej 33, 4250 Fuglebjerg

ADRESSE

Tystrupvej 33, 4250 Fuglebjerg

BYGNINGENS ANVENDELSE I FØLGE BBR

Stuehus til landbrugsejendom (110)

KOMMUNE NR. 370	BFE NR. 1320594	BYGNINGS NR. 1	BOLIGAREAL I BBR 142 m ²	ERHVERVSAREAL I BBR 0 m ²
OPFØRELSESÅR 1856	OPVARMET BYGNINGSAREAL 184 m ²	HERAF TAGETAGE OPVARMET 54 m ²	HERAF KÆLDERETAGE OPVARMET 0 m ²	UOPVARMET KÆLDERETAGE 10 m ²
ÅR FOR VÆSENTLIG RENOVERING Ikke angivet	VARMEFORSYNING Kedel	SUPPLERENDE VARME Brændeovn		

E

ENERGIMÆRKE

C

ENERGIMÆRKE EFTER RENTABLE BESPARELSFORSLAG

C

ENERGIMÆRKE EFTER ALLE BESPARELSFORSLAG

BYGNINGENS BEREGNEDE ENERGIBEHOV

Opvarmning

FORSYNINGSFORM Træpiller	VARMEBEHOV I kWh 36.840	OMREGNET TIL ENERGIENHED FOR FORSYNINGSFORM 7.580 Kilo træpiller
Elektricitet	693	693 kWh elektricitet

Andre energibehov

EL TIL ANDET* El til bygningsdrift	kWh 168
El til forbrug	5.641

*El til bygningsdrift er det elforbrug, der i beregningen går til installationer, f.eks. varmfordelingspumper, ventilation mv. El til forbrug dækker over et standardiseret, gennemsnitligt elforbrug til f.eks. hvidevarer, tv mv. El til forbrug påvirker ikke energimærkekarakteren, men den varme der afgives fra elforbrugende udstyr reducerer bygningens beregnede varmebehov.

Adresse

Tystrupvej 33
4250 Fuglebjerg

Energimærkningsnummer

311785266

Gyldighedsperiode

17. september 2024 - 17. september 2034

Udarbejdet af

Norca Aps
CVR-nr.: 40013296

ANVENDTE ENERGIPRISER INKL. AFGIFTER VED BEREGNING AF BESPARELSER

Anvendte energipriser ved beregning af energibesparelserne i denne rapport:

Træpiller
3,13 kr. pr. Kilo

Elektricitet til opvarmning
2,10 kr. pr. kWh

Elektricitet til andet end opvarmning
2,10 kr. pr. kWh

Til beregning af rapportens forbedringsforslag er der anvendt estimerede priser, der kan variere en del fra aktuelle tilbudspriser, afhængig af både regionale forhold og valg af leverandør.

Overslagspriserne i denne beregning indeholder både materialepris, timeløn, moms og afgifter. Eventuelle udgifter til løbende drift og vedligehold er ikke indeholdt.

Rapportens el- og træpille pris er anvendt ud fra en gennemsnitsvurdering, da energipriserne varierer dagligt og i forhold til valg af leverandør. Afhængig af valg af leverandør vil den anvendte pris kunne variere.

OPLYST FORBRUG INKL. MOMS OG AFGIFTER

Denne rapport er udskrevet fra www.boligejer.dk, og er derfor tilgængelig for offentligheden. Hvis det faktiske energiforbrug i bygningen og omkostningerne til dækning af det, er registreret ved energimærkningen, fremgår det ikke i denne rapport, da oplysningerne er fortrolige for enfamiliehuse.

FORBEHOLD FOR PRISER PÅ INVESTERING I ENERGIBESPARELSE

Energimærkets besparelsesforslag er baseret på energikonsulentens erfaring og vurdering. Før energibesparelsesforslagene iværksættes, bør der altid indhentes tilbud fra flere leverandører, da de angivne priser alene skal betragtes som vejledende. Desuden bør det undersøges om energiforbedringen kræver myndighedsgodkendelse.

Årligt abonnement for salg af el bør undersøges nærmere, da dette varierer meget på det frie el marked.

For en konkret vurdering af ejendommens isoleringsmæssige tilstand, skal der udføres destruktive indgreb i klimaskærmen.

FIRMA

Firmanummer: 600571
CVR-nummer: 40013296

Norca Aps
Farimagsvej 69
4700 Næstved

www.norca.dk
csm@norca.dk
tlf. 60514788

Ved energikonsulent
Peter Morgan Jorck Persson

RAPPORTENS GYLDIGHED

Gyldig fra 17. september 2024 til den 17. september 2034

KLAGEMULIGHEDER

Tror du, der er fejl i rapporten, eller ønsker du at klage over energimærkningen, skal du rette henvendelse til det certificerede energimærkningsfirma, der har udarbejdet mærkningen.

Ejeren af bygningen eller enheden kan klage. Klagen skal være modtaget hos det certificerede energimærkningsfirma, senest:

- 1 år efter energimærkningsrapportens dato, eller
- 1 år efter bygningens overtagelsesdag, som er aftalt mellem sælger og køber, hvis bygningen efter indberetningen af energimærkningsrapporten har fået ny ejer - dog senest 6 år efter energimærkningsrapportens datering.

Reglerne om klageadgang står i gældende bekendtgørelse om energimærkning af bygninger. Klik ind på linket og læs mere om, hvordan du indgiver en klage.

www.ens.dk/ansvarsomraader/energimaerkning-af-bygninger/klagevejledning

Det certificerede energimærkningsfirma behandler klagen og bør meddele sin skriftlige afgørelse af klagen inden for 4 uger.

Adresse

Tystrupvej 33
4250 Fuglebjerg

Energimærkningsnummer

311785266

Gyldighedsperiode

17. september 2024 - 17. september 2034

Udarbejdet af

Norca Aps
CVR-nr.: 40013296

DESTRUKTIVE UNDERSØGELSER

Der er i forbindelse med bygningsgennemgang ikke givet tilladelse til at foretage destruktive undersøgelser. Oplysning om isolering beror derfor på energikonsulentens skøn, tegningsmateriale og byggeskik.

BEHANDLING AF OPLYSNINGER

Energistyrelsen er ansvarlig for behandlingen af oplysninger om bygningen, herunder offentliggørelse af energimærkningsrapporten. Du kan læse mere om reglerne, samt hvordan vi behandler oplysninger på vores hjemmeside.

www.ens.dk/ansvarsomraader/energimaerkning-af-bygninger/lovgivning-om-energimaerkning

Adresse

Tystrupvej 33
4250 Fuglebjerg

Energimærkningsnummer

311785266

Gyldighedsperiode

17. september 2024 - 17. september 2034

Udarbejdet af

Norca Aps
CVR-nr.: 40013296

Bygningens energimæssige stand er generelt set rimelig god - alderen taget i betragtning. Det er muligt at gennemføre flere rentable energibesparende foranstaltninger.

I forbindelse med rapportens forslag om energiforbedring af tekniske installationer, bør man altid søge teknisk sparring med en professionel rådgiver eller leverandør.

I forhold til energimærkets gyldighedsperiode, vil både prisgrundlag og produktudviklingen kunne ændre sig en del, år for år.

Nogle konstruktioner er skjulte, og tegningsmateriale var ikke tilgængeligt ved bygningsgennemgang. Derfor beror enkelte af de eksisterende konstruktioners baggrundsregning på en faglig vurdering.

Foreliggende materiale.:

- Tegningsmateriale (snit, facader og plantegning) er ikke tilgængeligt via byggesagsarkiv
- Ejer var tilstede ved bygningsgennemgang

Der er ikke udført destruktive undersøgelser for at bestemme isoleringsforhold i lukkede konstruktioner.

DE BEDSTE ANBEFALINGER:

I denne rapport gennemgås både bygningens energimærke, status for bygningen og en række forslag til forbedringer. Mine bedste anbefalinger til at nedsætte energiforbruget i bygningen er vist her.

Med venlig hilsen
Peter Morgan Jorck Persson

Norca ApS – Rådgivende Ingeniører
Transportbuen 5, 4700 Næstved

Mail.: mjp@norca.dk
tlf.: 60514788

KOMMENTARER TIL BYGNINGSBESKRIVELSEN

Det registrerede opvarmede etageareal er større end det opvarmede etageareal angivet i BBR-ejermeddelelsen. Det skyldes at der er monteret radiatorer i begge værelser på 1. sal. Desuden er gangarealet i åben forbindelse med stueetagen, hvorfor denne også er medregnet som en del af det opvarmede areal.

Adresse

Tystrupvej 33
4250 Fuglebjerg

Energimærkningsnummer

311785266

Gyldighedsperiode

17. september 2024 - 17. september 2034

Udarbejdet af

Norca ApS
CVR-nr.: 40013296

GENNEMGANG AF BOLIGENS ENERGITILSTAND

På de følgende sider kan du se en detaljeret beskrivelse af energitilstanden af din bolig, energikonsulentens forslag til energiforbedringer og tilhørende energiløsninger.

Nogle forbedringsforslag er rentable. Det betyder, at du sparer mere på dit energiforbrug inden for energiforbedringens levetid, end energiforbedringen koster at gennemføre.

De rentable forslag fremgår med en investeringspris.

Nogle forbedringsforslag kan med fordel overvejes ved renoveringer, eller hvis der er bygningsdele, der alligevel skal udskiftes. Investeringsprisen til forbedringsforslag ved renovering, er ikke angivet da investeringen vil afhænge af den konkrete renovering, som skal ske i forbindelse med besparelsesforslaget.

TAG OG LOFT

LOFTRUM

STATUS

Lukket etageadskillelse mod uopvarmet loftsrum er uisoleret. Skråvæggene i loftsrummet er isoleret med 150 mm mineraluld.

RENOVERINGSFORSLAG

Isolering af etageadskillelse i uopvarmet loftsrum med 300 mm isolering. Inden isolering af loftsrum igangsættes, skal det undersøges nærmere, om de eksisterende konstruktioner er tilstrækkeligt tætte. Ellers skal dette sikres i forbindelse med isoleringsarbejdet. Desuden etableres der ny gangbro i tagrummet.

ÅRLIG BESPARELSE

3.000 kr.

INVESTERING

26.400 kr.

UDNYTTET TAGRUM

STATUS

Skråvægge er isoleret med 150 mm mineraluld fra tagfod til kip. Isoleringsforholdet i konstruktionen er målt i forbindelse med besigtigelsen.

RENOVERINGSFORSLAG

Udvendig efterisolering af skråvægge med 200 mm isolering, så den samlede isoleringstykkelse opnår 350 mm. Det foreslås at isolere skråvægge udefra, i forbindelse med tagrenovering. Eksisterende tag nedtages, og der udføres den nødvendige justering af spær, så der gøres plads til den nye isoleringstykkelse. Isolering og tæthed skal sikres iht. gældende regler.

ÅRLIG BESPARELSE

1.200 kr.

INVESTERING

YDERVÆGGE

MASSIVE YDERVÆGGE

STATUS

Ydervægge består af bindingsværk bestående af halvstens teglmur med ca. 15 % træ og indvendig forsatsvæg med 50 - 75 mm mineraluld og pladebeklædning. Enkelte steder er væggene uden isolering bag pladebeklædningen. Konstruktionstykkelse er målt ved vinduer. Konstruktionstykkelse, sammenholdt med opførelses år, ligger til grund for skønnet af isoleringsforholdet.

Adresse

Tystrupvej 33
4250 Fuglebjerg

Energimærkningsnummer

311785266

Gyldighedsperiode

17. september 2024 - 17. september 2034

Udarbejdet af

Norca Aps
CVR-nr.: 40013296

RENOVERINGSFORSLAG	ÅRLIG BESPARELSE	INVESTERING
Der efterisoleres indvendig med 75 mm isolering på vægge uden isolering. Det er vigtigt at huske at bygge et 30 mm hulrum mellem ydervæggen og den indvendige isoleringsvæg, og at der ikke anvendes dampspærre. Arbejdet udføres i overensstemmelse med anbefalinger fra Bolius og Slots- og Kulturstyrelsen.	2.700 kr.	63.000 kr.

LETTE YDERVÆGGE
STATUS Kvistflunke er udført som let konstruktion med beklædning ud- og indvendig. Hulrum mellem beklædninger er isoleret med 100 mm mineraluld. Konstruktionstykkelse er målt ved vindue. Konstruktionstykkelse, sammenholdt med opførelses år, ligger til grund for skønnet af isoleringsforholdet.

LETTE VÆGGE MOD UOPVARMEDE RUM		
STATUS Vægge mod uopvarmet loftsrum er udført som let konstruktion med beklædning på begge sider. Hulrum mellem beklædninger er isoleret med 50 mm mineraluld. Konstruktionstykkelse er målt ved dør. Konstruktionstykkelse, sammenholdt med opførelses år, ligger til grund for skønnet af isoleringsforholdet.		
RENOVERINGSFORSLAG Efterisolering med 225 mm isolering i lette vægge mod uopvarmet rum. Eksisterende pladebeklædning og isolering nedtages og bortskaffes. Arbejdet udføres iht. gældende regler på området, hvad angår materialekrav samt placering og udførelse af dampspærre. Eventuelle tekniske installationer føres med ud i ny væg.	ÅRLIG BESPARELSE 300 kr.	INVESTERING

VINDUER, ØVENLYS OG DØRE
FACADEVINDUER
STATUS Vinduerne (ca. halvdelen) er monteret med tolags energirude med varm kant. Vinduerne (ca. halvdelen) er monteret med etlags glasrude og forsatsrude.

YDERDØRE

STATUS

Yderdøre mod gården er med uisoleret fyldning og monteret med tolags energirude med kold kant.

Terrassedør er monteret med tolags energirude med varm kant.

Yderdøre uden glas er uisolerede

RENOVERINGSFORSLAG

Eksisterende massive og uisolerede yderdør foreslås udskiftet til nye massiv yderdøre med isolerede fyldninger.

ÅRLIG BESPARELSE

200 kr.

INVESTERING

GULVE

TERRÆNDÆK

STATUS

Gulv er udført af trægulv på bjælker direkte mod jord. Gulver er uisoleret. I spisestuen er gulvet isoleret med 100 mm mineraluld mellem bjælkerne.

Konstruktions- og isoleringsforhold er skønnet ud fra opførelsestidspunktet samt ejers oplysninger.

Terrændæk med gulvarme er udført af beton med slidlagsgulv. Gulvet er isoleret med 150 mm letklinker under betonen og stenlag som kapillarbrydende lag.

Konstruktions- og isoleringsforhold er skønnet ud fra renoveringstidspunktet.

Terrændæk (gang mod sidebygning) er udført af beton med slidlagsgulv. Gulvet er uisoleret.

Konstruktions- og isoleringsforhold er skønnet ud fra opførelsestidspunktet.

RENOVERINGSFORSLAG

Fjernelse af eksisterende trægulv/bjælker og udgravning, der afrettes i tyndt sandlag. Der ligges letklinker som kapillarbrydende lag og der isoleres med 250 mm trædefast mineraluld eller polystyrenplader, og afsluttes med 10 cm beton og slidlagsgulv. Overside af slidlag afpasses ny gulvbelægning. Eksisterende installationer efterisoleres og fastholdes for senere indstøbning. Hvis der er samlinger på rør må disse ikke indstøbes. Alternativt udføres nye installationer. Nye installationer er ikke indregnet i investeringen.

ÅRLIG BESPARELSE

1.100 kr.

INVESTERING

ETAGEADSKILLELSE

STATUS

Gulv mod uopvarmet kælder af træ/bjælker, er isoleret med ca. 100 mm mineraluld.

Konstruktionstykkelser er målt. Konstruktionstykkelser, sammenholdt med opførelses år, ligger til grund for skønnet af isoleringsforholdet.

Adresse

Tystrupvej 33
4250 Fuglebjerg

Energimærkningsnummer

311785266

Gyldighedsperiode

17. september 2024 - 17. september 2034

Udarbejdet af

Norca Aps
CVR-nr.: 40013296

VENTILATION

VENTILATION

STATUS

Der er naturlig ventilation i hele bygningen. Bygningen er normal tæt, da konstruktionssamlinger og fuger ved vindues- og døråbninger, samt tætningslister i vinduer og udvendige døre fremstår i god stand.

VARMEANLÆG

KEDLER

STATUS

Ejendommen opvarmes med en OPOP H430 pillekedel. Kedlen er placeret i sidebygning. Kedlen er tilsluttet bygningens centralvarmesystem, og opvarmer til både brugsvand og rumopvarmning. Kedlen er fra år 2006.

OVNE

STATUS

Der er supplerende varmforsyning i form af en brændeovn. Brændeovnen er placeret i stuen. Varmekilden indgår ikke i beregning af energiforbruget, i henhold til Energistyrelsens beregningsregler.

Brændeovnen er vurderet til at være produceret før 1990.

VARMEPUMPER

STATUS

Der er ingen varmepumpe i bygningen.

SOLVARME

STATUS

Der er intet solvarmeanlæg på bygningen.

RENOVERINGSFORSLAG

ÅRLIG BESPARELSE

INVESTERING

2.600 kr.

43.100 kr.

Adresse

Tystrupvej 33
4250 Fuglebjerg

Energimærkningsnummer

311785266

Gyldighedsperiode

17. september 2024 - 17. september 2034

Udarbejdet af

Norca Aps
CVR-nr.: 40013296

<p>Der foreslås installation af et nyt solvarmeanlæg på 6 m², udført som vakumrør (Piperør) med 1 lag dækglas. Solvarmebeholder (se under afsnittet for varmtvandsbeholdere) skal være med en kapacitet på 50 liter pr. kvm solfanger, dog minimum 200 liter. Beholder forsynes med elpatron til opvarmning af brugsvand i kolde perioder. Der monteres tilslutningsrør til solfanger, der forsynes med pumpeenhed. For at udnytte solvarmen fuldt ud tilsluttes anlægget det eksisterende varmeanlæg via varmeveksler. Det vil være optimalt at tilslutte til gulvarme, da der ikke kræves så store driftstemperaturer.</p> <p>Der foreslås installation af ny 300 liters solvarmebeholder i forbindelse med solvarmeanlæg</p>		
--	--	--

VARMEFORDELING

VARMEFORDELING

STATUS

Den primære opvarmning af ejendommen sker via radiatorer i opvarmede rum. Varmefordelingsrør er udført som to-strengs anlæg. Der er desuden gulvarme i køkkenet og badeværelset.

VARMERØR

STATUS

Varmerør i sidebygning er vægtet udført som 3/4" stålør isoleret med 15 mm isolering.

Varmerør i tagrum er udført som 28 mm rustfri stålør. Varmerørene er isoleret med 30 mm isolering.

RENOVERINGSFORSLAG

Isolering af varmerør op til 50 mm isolering, udført enten med rørskåle eller lamelmåtter.

ÅRLIG BESPARELSE

500 kr.

INVESTERING

6.100 kr.

VARMEFORDELINGSPUMPER

STATUS

I varmeanlægget er der monteret en fordelingspumpe, af fabrikat Grundfos, type Alpha 2. Pumpen har en maksimal effekt på 18 Watt.

Adresse

Tystrupvej 33
4250 Fuglebjerg

Energimærkningsnummer

311785266

Gyldighedsperiode

17. september 2024 - 17. september 2034

Udarbejdet af

Norca Aps
CVR-nr.: 40013296

AUTOMATIK

STATUS

Der er monteret termostatventiler på alle radiatorer og gulvvarmekredse til regulering af korrekt rumtemperatur.

Udenfor fyringssæsonen forudsættes det i beregningen, at varmeanlægget kan afbrydes. Enten automatisk via udeføler eller manuelt ved lukning af ventiler og slukning af varmfordelingspumper. Beregningen er jf. energistyrelsens beregningsregler, baseret på at varmeanlægget afbrydes om sommeren og det varme brugsvand produceres via elpatron indbygget i varmtvandsbeholderen.

VARMT BRUGSVAND

VARMT BRUGSVAND

STATUS

I beregningen er der indregnet et varmtvandsforbrug på 250 liter pr. m² opvarmet boligareal pr. år.

VARMTVANDSRØR

STATUS

Tilslutningsrør til varmtvandsbeholder er udført som 22 mm ALU-PEX-rør. Rørene er isoleret med 10 mm isolering.

RENOVERINGSFORSLAG

Isolering af tilslutningsrør til varmtvandsbeholder op til 50 mm isolering, udført enten med rørskåle eller lamelmåtter.

ÅRLIG BESPARELSE

300 kr.

INVESTERING

1.700 kr.

VARMTVANDSBEHOLDER

STATUS

Varmt brugsvand produceres i præisoleret vandvarmer, fabrikat Metro 110 (med indbygget elpatron). Beholderen er placeret i sidebygning.

EL

SOLCELLER

STATUS

Der er ingen solceller på bygningen.

Adresse

Tystrupvej 33
4250 Fuglebjerg

Energimærkningsnummer

311785266

Gyldighedsperiode

17. september 2024 - 17. september 2034

Udarbejdet af

Norca Aps
CVR-nr.: 40013296

RENOVERINGSFORSLAG	ÅRLIG BESPARELSE	INVESTERING
<p>Montering af solceller på tagflade mod syd. Det anbefales at der monteres solceller af typen Monokrystallinske silicium med et areal på ca. 20 m². For at opnå optimal virkningsgrad kan det være nødvendigt at beskære eventuelle trækroner, så der ikke opstår skyggevirksomhed på solcellerne. Det bør undersøges om den eksisterende tagkonstruktion er egnet til den ekstra vægt fra solcellerne. En eventuel udgift til dette er ikke medtaget i forslaget økonomi.</p>	3.700 kr.	71.400 kr.

Adresse

Tystrupvej 33
4250 Fuglebjerg

Energimærkningsnummer

311785266

Gyldighedsperiode

17. september 2024 - 17. september 2034

Udarbejdet af

Norca Aps
CVR-nr.: 40013296

En bygning består af mange dele, der har betydning for bygningens energibehov. Figuren herunder giver en forklaring af de væsentligste dele på tværs af konstruktioner og installationer.

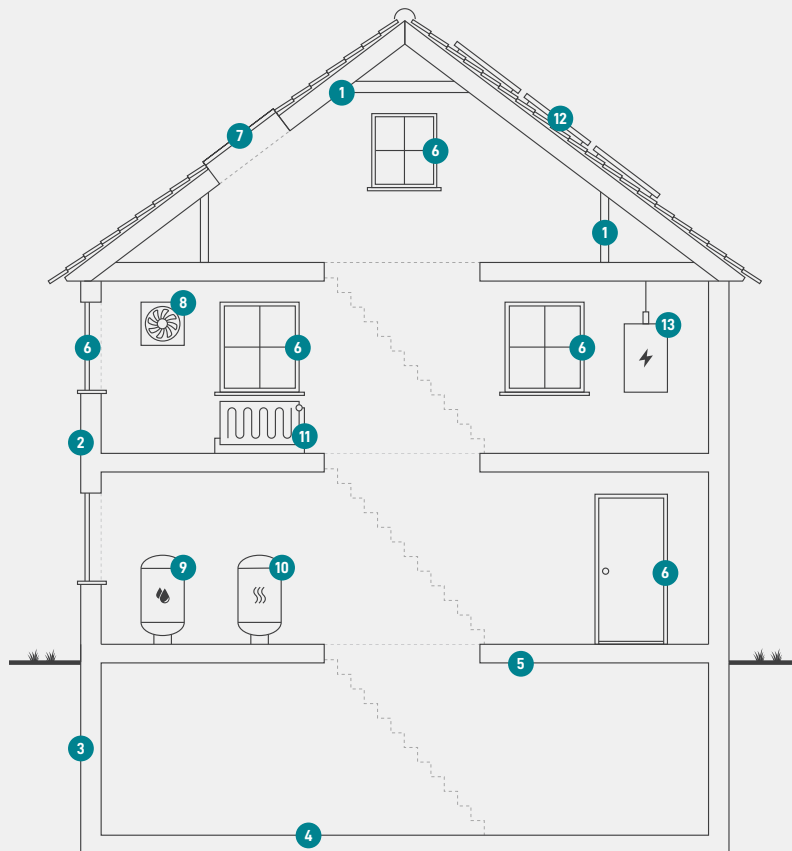

1

Tag og loft

Bygningens øverste del af klimaskærmen, f.eks. et loftrum, et fladt tag eller et udnyttet tagrum.

2

Ydervægge

Bygningens vægge ud mod det fri eller mod uopvarmede områder. Væggen kan være hule, massive eller lette ydervægge.

3

Kælderydervægge

Bygningens kælderydervægge, som vender mod jorden.

4

Kældergulv

Bygningens nederste del af klimaskærmen i bygninger med opvarmet kælder.

5

Etageadskillelse og gulv

Bygningens nederste del af klimaskærmen, f.eks. terrændæk, gulv mod krybekælder eller etageadskillelse mod opvarmet kælder.

6

Vinduer/døre

Bygningens facadevinduer og yderdøre.

7

Ovenlys

Bygningens ovenlysvinduer.

8

Ventilation

Bygningens ventilationsanlæg og ventilationskanaler.

9

Varmt brugsvand

Bygningens komponenter til varmt brugsvand, bl.a. varmtvandsrør og varmtvandsbeholder.

10

Varmeanlæg

Bygningens varmeanlæg, f.eks. kedler, fjernvarme, ovne og varmepumper.

11

Varmefordeling

Bygningens varmfordelingsanlæg, bl.a. varmeanlægget, varmerør og automatik.

12

Solenergi

Bygningens solenergi, f.eks. solvarme og solceller.

13

El og teknik

Bygningens driftsrelaterede el og teknik, f.eks. varmfordelingspumper, varmtvandspumper og vindmøller.

Adresse

Tystrupvej 33
4250 Fuglebjerg

Energimærkningsnummer

311785266

Gyldighedsperiode

17. september 2024 - 17. september 2034

Udarbejdet af

Norca Aps
CVR-nr.: 40013296

ENERGIMÆRKE

FOR BOLIGEN

Tystrupvej 33
4250 Fuglebjerg

Energimærkningen er baseret på beregnet forbrug



Energistyrelsen

Gyldig fra den 17. september 2024 til den 17. september 2034
Energimærkningsnummer: 311785266